

PAVIMENTO ASFÁLTICO A NIVEL DEFINITIVO
CALLE CINCO DE AGOSTO , PJE. 539 Y CALLE HELIOTRO

ESCALA: 1:50

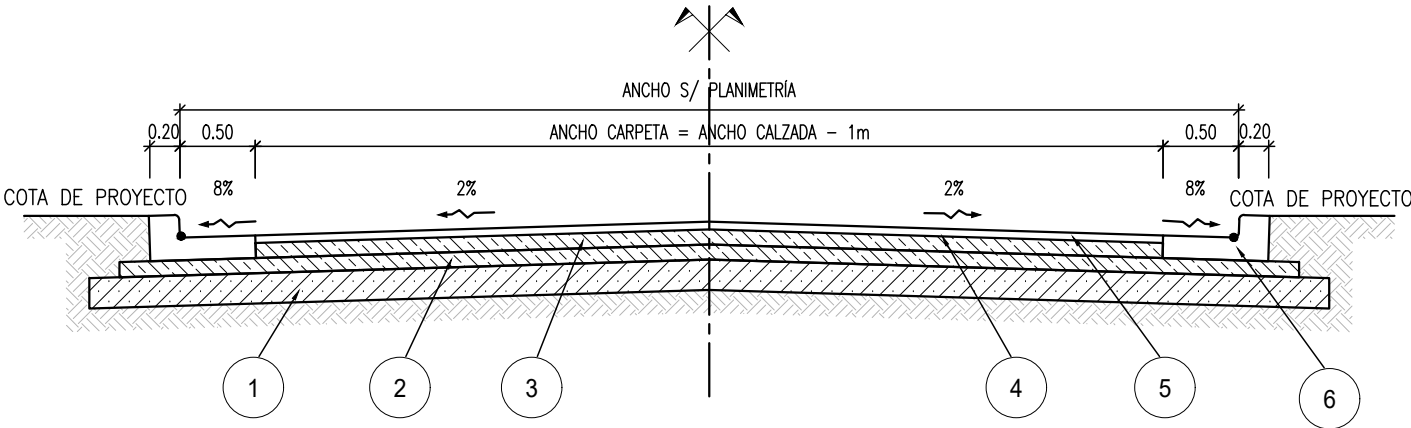

REFERENCIAS:

- 1 — SUBRASANTE ESCARIFICADA, HOMOGENEIZADA Y COMPACTADA EN 0,20m DE ESPESOR CON ADICION DE 3% DE CAL HIDRATADA - SOBREALCHO: 0,20m
- 2 — BASE INFERIOR DE SUELO-ARENA-ESCORIA-CAL EN 0,10 m DE ESPESOR - SOBREALCHO: 0,20m
- 3 — BASE SUPERIOR DE SUELO-ARENA-ESCORIA-CAL EN 0,10 m DE ESPESOR EN EL ANCHO DE LA CARPETA ASFÁLTICA
- 4 — RIEGO DE LIGA EN EL ANCHO DE LA CARPETA ASFÁLTICA
- 5 — CARPETA DE CONCRETO ASFALTICO EN CALIENTE DE 0,05m DE ESPESOR Y ANCHO S/ PLANIMETRÍA
- 6 — CORDÓN CUNETA DE HORMIGÓN S/ PLANO TIPO MR-P-11, TIPO "A", h=0,15m
- 7 — BADEN DE HORMIGÓN SEGÚN DETALLE

PAVIMENTO ASFÁLTICO CON BADENES
PROLONGACION DE CALLE INTERNA

ESCALA: 1:50

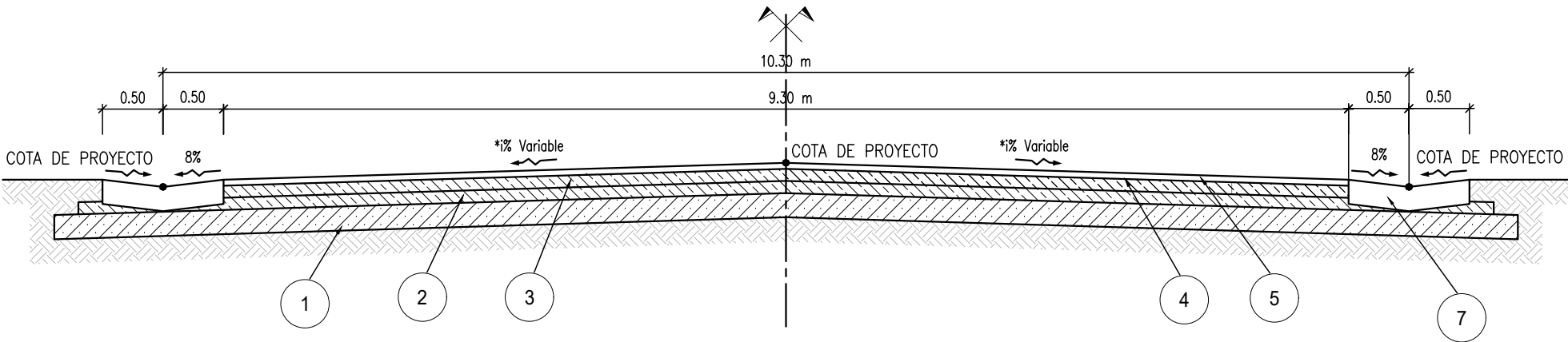

DETALLE BADEN DE HORMIGÓN

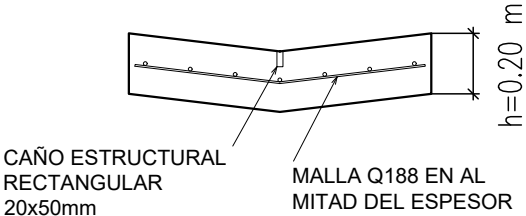

NOTA: EL CAÑO ESTRUCTURAL DEL BADÉN SE COLOCARÁ PARA REPLANTEAR LA COTA DE PROYECTO. LUEGO DEL HORMIGONADO SE PROCEDERÁ A RETIRAR EL MISMO UNA VEZ QUE EL FRAGUE LO PERMITA. LA OQUEDAD RESULTANTE NO SERÁ RELLENADA CON MORTERO.

Ing. Lisandro J. Losada
Director General
Direc. General Paving and Calzadas
Sec. Obras Públicas

MUNICIPALIDAD DE ROSARIO
SECRETARIA DE OBRAS PUBLICAS
DIRECCION GENERAL
DE PAVIMENTOS Y CALZADAS
DIRECCION DE INGENIERIA VIAL

REV. 0	
OBRA: ENTORNO HOSPITAL REGIONAL ROSARIO CALLE HELIOTROPO, PJE 539, 5 DE AGOSTO PROLONGACION DE CALLE INTERNA	2196-03 REV. 0
PLANO: PERFILES TRANSVERSALES	APROBO: DIV
RELEVAMIENTO: DIV	PROYECTO: DIV
DIBUJO: DIV	FECHA: JULIO 2024 ESCALAS: 1:50